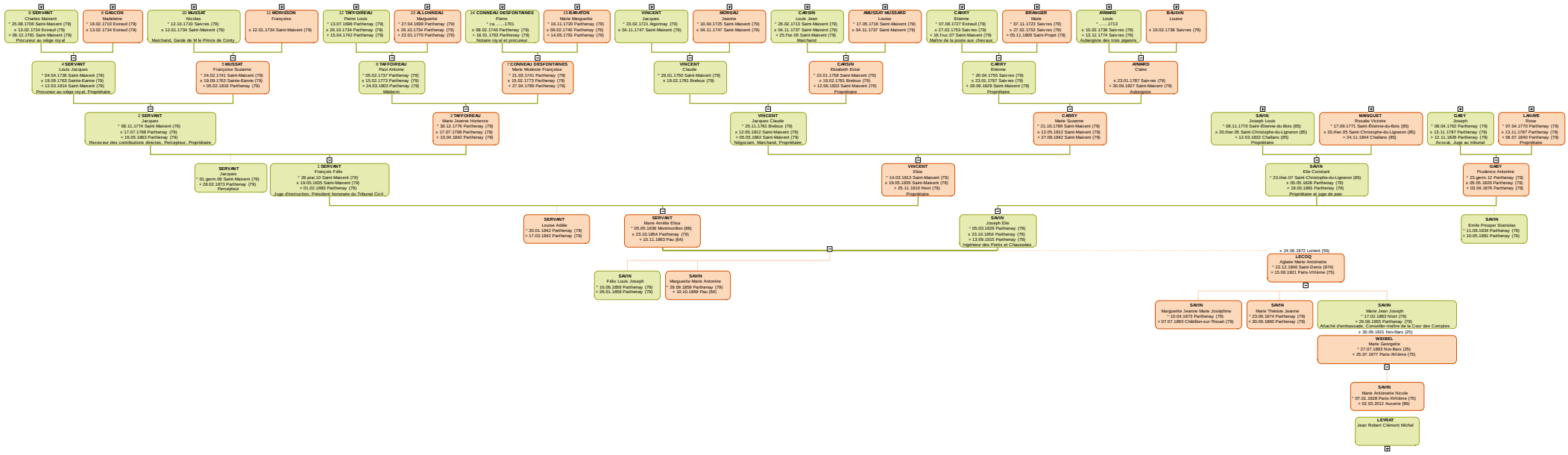
8 SERVANT
Charles Maxent
* 25.08.1706 Saint-Maixent (79)
x 13.02.1734 Exireuil (79)
+ 06.12.1781 Saint-Maixent (79)
Procureur au siège royal
9 GAGCON
Madeleine
* 19.02.1710 Exireuil (79)
x 13.02.1734 Exireuil (79)
10 MUSSAT
Nicolas
* 12.10.1710 Salvres (79)
x 12.01.1734 Saint-Maixent (79)
Marchand, Garde de M le Prince de Conty
11 MORISSON
Françoise
x 12.01.1734 Saint-Maixent (79)
12 TAFFOREAU
Pierre Louis
* 13.07.1699 Parthenay (79)
x 26.10.1734 Parthenay (79)
+ 15.04.1742 Parthenay (79)
13 ALLONNEAU
Marguerite
* 27.04.1699 Parthenay (79)
x 26.10.1734 Parthenay (79)
+ 22.01.1770 Parthenay (79)
14 CONNEAU DESFONTANES
Pierre
* ca 1701
x 08.02.1740 Parthenay (79)
+ 18.03.1763 Parthenay (79)
Notaire royal et procureur
15 BARATON
Marie Marguerite
* 16.11.1720 Parthenay (79)
x 08.02.1740 Parthenay (79)
+ 14.05.1791 Parthenay (79)
VINCENT
Jacques
* 23.02.1721 Argenay (79)
x 04.11.1747 Saint-Maixent (79)
MOREAU
Jeanne
* 10.04.1725 Saint-Maixent (79)
x 04.11.1747 Saint-Maixent (79)
CARSIN
Louis Jean
* 26.02.1713 Saint-Maixent (79)
x 04.11.1737 Saint-Maixent (79)
+ 25.Flor.06 Saint-Maixent (79)
Marchand
AMUSSAT MUSSARD
Louise
* 17.05.1716 Saint-Maixent (79)
x 04.11.1737 Saint-Maixent (79)
CARRY
Etienne
* 07.08.1727 Exireuil (79)
x 27.02.1753 Salvres (79)
+ 16.Fruc.07 Saint-Maixent (79)
Maître de la poste aux chevaux
BRANGER
Marie
* 07.11.1723 Salvres (79)
x 27.02.1753 Salvres (79)
+ 05.11.1809 Saint-Projet (79)
ARNAUD
Louis
* 1713
x 10.02.1738 Salvres (79)
+ 13.12.1774 Salvres (79)
Aubergiste des trois pigeons
BAUDIN
Louise
x 10.02.1738 Salvres (79)
4 SERVANT
Louis Jacques
* 04.04.1736 Saint-Maixent (79)
x 19.09.1763 Sainte-Eanne (79)
+ 12.03.1814 Saint-Maixent (79)
Procureur au siège royal, Propriétaire
5 MUSSAT
Françoise Suzanne
* 24.02.1741 Saint-Maixent (79)
x 19.09.1763 Sainte-Eanne (79)
+ 05.02.1816 Parthenay (79)
6 TAFFOREAU
Paul Antoine
* 05.02.1737 Parthenay (79)
x 15.02.1773 Parthenay (79)
+ 24.03.1803 Parthenay (79)
Médecin
7 CONNEAU DESFONTANES
Marie Modeste Françoise
* 21.03.1741 Parthenay (79)
x 15.02.1773 Parthenay (79)
+ 27.04.1786 Parthenay (79)
VINCENT
Claude
* 26.01.1759 Saint-Maixent (79)
+ 19.02.1781 Brétoux (79)
CARSIN
Elisabeth Esther
* 22.01.1758 Saint-Maixent (79)
x 19.02.1781 Brétoux (79)
+ 12.06.1833 Saint-Maixent (79)
Propriétaire
CARRY
Etienne
* 20.04.1755 Salvres (79)
x 23.01.1787 Salvres (79)
+ 29.06.1829 Saint-Maixent (79)
Propriétaire
ARNAUD
Claire
x 23.01.1787 Salvres (79)
+ 30.09.1827 Saint-Maixent (79)
Aubergiste
2 SERVANT
Jacques
* 08.11.1774 Saint-Maixent (79)
x 17.07.1798 Parthenay (79)
+ 16.05.1863 Parthenay (79)
Receveur des contributions directes, Percepteur, Propriétaire
3 TAFFOREAU
Marie Jeanne Hortence
* 30.12.1775 Parthenay (79)
x 17.07.1798 Parthenay (79)
+ 13.04.1842 Parthenay (79)
VINCENT
Jacques Claude
* 25.11.1781 Brétoux (79)
x 12.05.1812 Saint-Maixent (79)
+ 05.05.1862 Saint-Maixent (79)
Négociant, Marchand, Propriétaire
CARRY
Marie Suzanne
* 21.10.1789 Saint-Maixent (79)
x 12.05.1812 Saint-Maixent (79)
+ 27.08.1842 Saint-Maixent (79)
SAVIN
Joseph Louis
* 08.11.1770 Saint-Étienne-du-Bois (85)
x 20.Ther.05 Saint-Christophe-du-Ligneron (85)
+ 12.03.1832 Challans (85)
Propriétaire
MARQUET
Rosalie Victoire
* 17.09.1771 Saint-Étienne-du-Bois (85)
x 20.Ther.05 Saint-Christophe-du-Ligneron (85)
+ 24.11.1844 Challans (85)
GIRY
Joseph
* 08.04.1762 Parthenay (79)
x 13.11.1787 Parthenay (79)
+ 12.11.1838 Parthenay (79)
Avocat, Juge au tribunal
LARIVE
Rose
* 07.04.1770 Parthenay (79)
x 13.11.1787 Parthenay (79)
+ 06.07.1840 Parthenay (79)
Propriétaire
SERVANT
Jacques
* 01.germ.08 Saint-Maixent (79)
+ 28.02.1873 Parthenay (79)
Percepteur
1 SERVANT
François Félix
* 28.prai.10 Saint-Maixent (79)
x 19.05.1835 Saint-Maixent (79)
+ 01.02.1883 Parthenay (79)
Juge d'instruction, Président honoraire du Tribunal Civil
VINCENT
Elias
* 14.03.1813 Saint-Maixent (79)
x 19.05.1835 Saint-Maixent (79)
+ 25.11.1910 Niort (79)
Propriétaire
SAVIN
Elie Constant
* 23.ther.07 Saint-Christophe-du-Ligneron (85)
x 05.05.1828 Parthenay (79)
+ 19.03.1881 Parthenay (79)
Propriétaire et juge de paix
GIRY
Prudence Antonine
* 23.germ.12 Parthenay (79)
x 05.05.1828 Parthenay (79)
+ 03.04.1876 Parthenay (79)
SERVANT
Louise Adèle
* 20.01.1842 Parthenay (79)
+ 17.03.1842 Parthenay (79)
SERVANT
Marie Amélie Elisa
* 05.05.1836 Montmorillon (86)
x 23.10.1854 Parthenay (79)
+ 10.11.1863 Pau (64)
SAVIN
Joseph Elie
* 05.03.1829 Parthenay (79)
x 23.10.1854 Parthenay (79)
+ 13.09.1915 Parthenay (79)
Ingénieur des Ponts et Chaussées
x 24.06.1872 Lorient (56)
SAVIN
Emile Prosper Stanislas
* 11.09.1834 Parthenay (79)
+ 10.05.1881 Parthenay (79)
LECOQ
Aglaïde Marie Antoinette
* 22.12.1846 Saint-Denis (974)
+ 15.06.1921 Paris-VIIIème (75)
SAVIN
Félix Louis Joseph
* 16.06.1856 Parthenay (79)
+ 26.01.1858 Parthenay (79)
SAVIN
Marguerite Marie Antonine
* 29.09.1859 Parthenay (79)
+ 30.10.1889 Pau (64)
SAVIN
Marguerite Jeanne Marie Joséphine
* 10.04.1873 Parthenay (79)
+ 07.07.1893 Châtillon-sur-Thouet (79)
SAVIN
Marie Thérèse Jeanne
* 23.06.1874 Parthenay (79)
+ 30.06.1880 Parthenay (79)
SAVIN
Marie Jean Joseph
* 17.02.1883 Niort (79)
+ 26.06.1965 Parthenay (79)
Attaché d'ambassade, Conseiller-maître de la Cour des Comptes
x 30.09.1921 Nov-Bars (25)
WEBBEL
Marie Georgette
* 27.07.1893 Nov-Bars (25)
+ 25.07.1977 Paris-XVIème (75)
SAVIN
Marie Antoinette Nicole
* 07.01.1928 Paris-XVIème (75)
+ 02.03.2012 Auxerre (89)
LEVRAT
Jean Robert Clément Michel