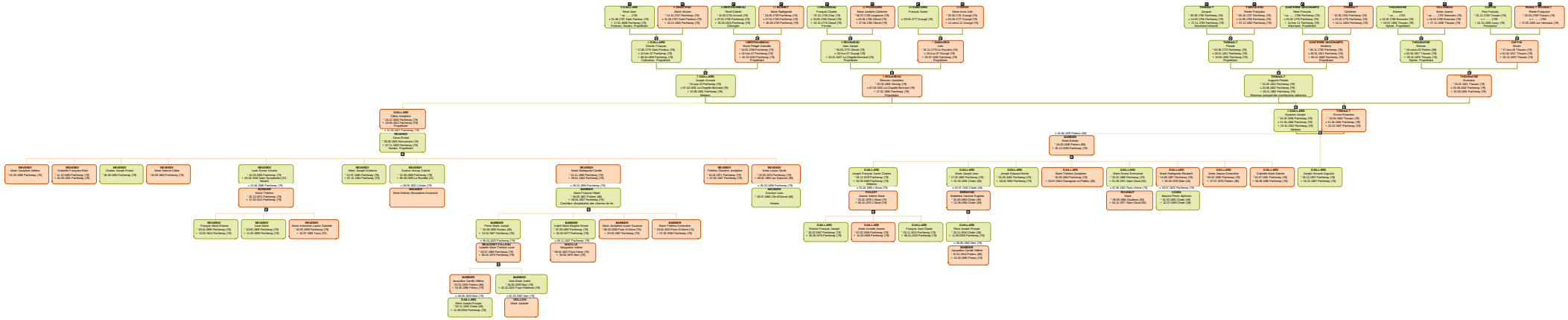
F GAILLARD
René Jean
* xx ... 1729
+ 31.10.1787 Parthenay (79)
∞ 22.11.1723 Parthenay (79)
Prévoire, Notaire, Propriétaire
F GAILLARD
Marie Nicolas
* 14.12.1727 Parthenay (79)
+ 28.11.1787 Parthenay (79)
∞ 28.11.1723 Parthenay (79)
F MERIAUDEAU
René Exupère
* 18.05.1724 Airvault (79)
+ 20.10.1787 Parthenay (79)
∞ 20.10.1752 Parthenay (79)
Chirurgien
F GUILLET
Marie Radegonde
* 24.08.1729 Parthenay (79)
+ 20.10.1787 Parthenay (79)
∞ 20.10.1752 Parthenay (79)
F LINDON
François Charles
* 07.02.1729 Cirey (79)
+ 03.03.1793 Cirey (79)
∞ 03.03.1753 Cirey (79)
Fermier
F MERIAUDEAU
Marie Jacques Catherine
06.07.1730 Largeasse (79)
+ 27.06.1790 Clessé (79)
∞ 27.06.1750 Clessé (79)
F GAILLARD
François Xavier
* 03.06.1777 Granzay (79)
F GAILLARD
Marie-Anne Julie
* 28.09.1742 Granzay (79)
+ 03.06.1777 Granzay (79)
∞ 25.xx.xx.1777 Granzay (79)
F GAILLARD
Charles François
* 17.03.1751 Parthenay (79)
+ 22 Nov 07 Parthenay (79)
∞ 06.04.1778 Parthenay (79)
Collecteur, Propriétaire
F LIBER-PORNEAU
Marie-Pélagie Gabrielle
* 22.09.1753 Parthenay (79)
+ 22 Nov 07 Parthenay (79)
∞ 31.02.1822 Parthenay (79)
Propriétaire
M MERIAUDEAU
Jean Jacques
* 05.02.1751 Granzay (79)
+ 20 Nov 07 Granzay (79)
∞ 23.01.1787 La Chapelle-Bertrand (79)
Propriétaire
F GAILLARD
Jeanne
* 24.11.1773 La Peyratte (79)
+ 20 Nov 07 Granzay (79)
∞ 20.07.1790 Parthenay (79)
Propriétaire
F GAILLARD
Joseph Laurent
* 25.aoû.1751 Parthenay (79)
+ 10.06.1828 Parthenay (79)
Notaire, Propriétaire
F MERIAUDEAU
Etienne Jacques
* 09.05.1803 Vernoux (79)
+ 07.02.1831 La Chapelle-Bertrand (79)
∞ 07.02.1831 La Chapelle-Bertrand (79)
Maître de Poste
F GAILLARD
Jacques
* 30.06.1756 Parthenay (79)
+ 21.03.1793 Parthenay (79)
∞ 21.01.1750 Parthenay (79)
Marchand toilerie
F THIBAULT
Pierre-François
* 08.06.1757 Parthenay (79)
+ 22.10.1793 Parthenay (79)
∞ 22.10.1793 Parthenay (79)
F SARTORIUS DE BOCHAMPS
René François
* xx ... 1750 Parthenay (79)
+ 22.10.1793 Parthenay (79)
∞ 22.04.1.1 Parthenay (79)
Marchand, Propriétaire
F THIBAULT
Catherine
* 25.06.1750 Parthenay (79)
+ 22.10.1793 Parthenay (79)
∞ 22.10.1793 Parthenay (79)
F THOMASSIN
Etienne
* xx ... 1752
+ 22.10.1793 Parthenay (79)
∞ 22.07.1793 Thouars (79)
Epicier, Propriétaire
F MARTIN
Marie Jeanne
* xx ... 1757 Bressuire (79)
+ 22.10.1793 Parthenay (79)
∞ 27.01.1.1793 Thouars (79)
F LOCHON
Paul-François
* 01.11.1750 Thouars (79)
+ 22.10.1793 Thouars (79)
∞ 01.10.1200 Loudun (79)
Propriétaire
F RUNAULT-DUBOIS
René-François
* 23.04.1750 Thouars (79)
+ 17.05.1800 Les Mesnils (79)
F THIBAULT
Pierre
* 03.08.1781 Parthenay (79)
+ 30.03.1811 Parthenay (79)
∞ 10.05.1800 Parthenay (79)
Propriétaire
F SARTORIUS DE BOCHAMPS
Madeleine
* 06.11.1783 Parthenay (79)
+ 05.02.1831 Parthenay (79)
∞ 05.02.1800 Parthenay (79)
Propriétaire
F THOMASSIN
Etienne
* 18.xxmai.1784 Thouars (79)
+ 03.02.1817 Thouars (79)
∞ 29.11.1806 Parthenay (79)
Epicier, Propriétaire
F GATTIE
Marie
* 27.mai.1784 Thouars (79)
+ 03.02.1817 Thouars (79)
∞ 03.12.1803 Thouars (79)
F GAILLARD
Pierre-Jacques
* 10.02.1812 Parthenay (79)
+ 20.06.1862 Parthenay (79)
∞ 29.11.1836 Parthenay (79)
Receveur principal des contributions indirectes
F THOMASSIN
Pierre-Etienne
* 23.01.1821 Thouars (79)
+ 20.06.1862 Parthenay (79)
∞ 24.05.1846 Parthenay (79)
F GAILLARD
Hyacinthe Joseph
* 05.02.1836 Parthenay (79)
+ 20.06.1862 Parthenay (79)
∞ 20.06.1862 Parthenay (79)
Médecin
F THIBAULT
Emma Emerentine
* 10.04.1843 Thouars (79)
+ 20.06.1862 Parthenay (79)
∞ 20.02.1867 Parthenay (79)
∞ 24.08.1876 Poitiers (86)
BARRIER
Marie Eulalie
* 20.12.1848 Parthenay (79)
+ 20.12.1930 Parthenay (79)
GAILLARD
Gilles Jonathan
* 22.12.1653 Parthenay (79)
+ 10.02.1708 Parthenay (79)
Propriétaire
∞ 11.05.1687 Parthenay (79)
DESCHAMPS
Jeanne Ernest
* 26.06.1669 Mémécaulard (79)
+ 07.11.1689 Parthenay (79)
Notaire Royal
GAILLARD
Charles Joseph Ernest
* 06.08.1687 Parthenay (79)
+ 22.02.1711 Parthenay (79)
∞ 10.06.1708 Parthenay (79)
MARIER
Marie Thérèse
* 25.11.1690 Parthenay (79)
+ 22.02.1711 Parthenay (79)
REVERDY
Marie-Antoine Cléon
* 03.08.1663 Parthenay (79)
REVERDY
Charles Joseph Ernest
* 06.08.1687 Parthenay (79)
REVERDY
Marie-Antoine Cléon
* 03.08.1663 Parthenay (79)
REVERDY
Charles Joseph Ernest
* 06.08.1687 Parthenay (79)
REVERDY
Marie Thérèse
* 25.11.1690 Parthenay (79)
+ 22.02.1711 Parthenay (79)
∞ 10.06.1708 Parthenay (79)
MARIER
Marie Thérèse
* 25.11.1690 Parthenay (79)
+ 22.02.1711 Parthenay (79)
REVERDY
Pierre-Antoine Jean
* 03.06.1690 Parthenay (79)
+ 07.11.1742 Parthenay (79)
REVERDY
Charles Joseph Ernest
* 06.08.1687 Parthenay (79)
∞ 06.09.1722 Le Retail (17)
MARIER
Marie Nolasque Alexandrine Antoinette
REVERDY
Jean Jacques
* 12.02.1665 Parthenay (79)
+ 03.06.1690 Saint Symphorien (17)
∞ 10.06.1690 Parthenay (79)
MARIER
Marie Thérèse
* 25.11.1690 Parthenay (79)
+ 22.02.1711 Parthenay (79)
REVERDY
Jean Jacques
* 12.02.1665 Parthenay (79)
+ 03.06.1690 Saint Symphorien (17)
REVERDY
Jean Jacques
* 12.02.1665 Parthenay (79)
+ 03.06.1690 Saint Symphorien (17)
REVERDY
Pierre-Antoine Jean
* 03.06.1690 Parthenay (79)
+ 07.11.1742 Parthenay (79)
REVERDY
Charles Joseph Ernest
* 06.08.1687 Parthenay (79)
∞ 06.09.1722 Le Retail (17)
MARIER
Marie Nolasque Alexandrine Antoinette
REVERDY
Jean Jacques
* 12.02.1665 Parthenay (79)
+ 03.06.1690 Saint Symphorien (17)
∞ 10.06.1690 Parthenay (79)
MARIER
Marie Thérèse
* 25.11.1690 Parthenay (79)
+ 22.02.1711 Parthenay (79